

Maatoiming nr: 2025012811102

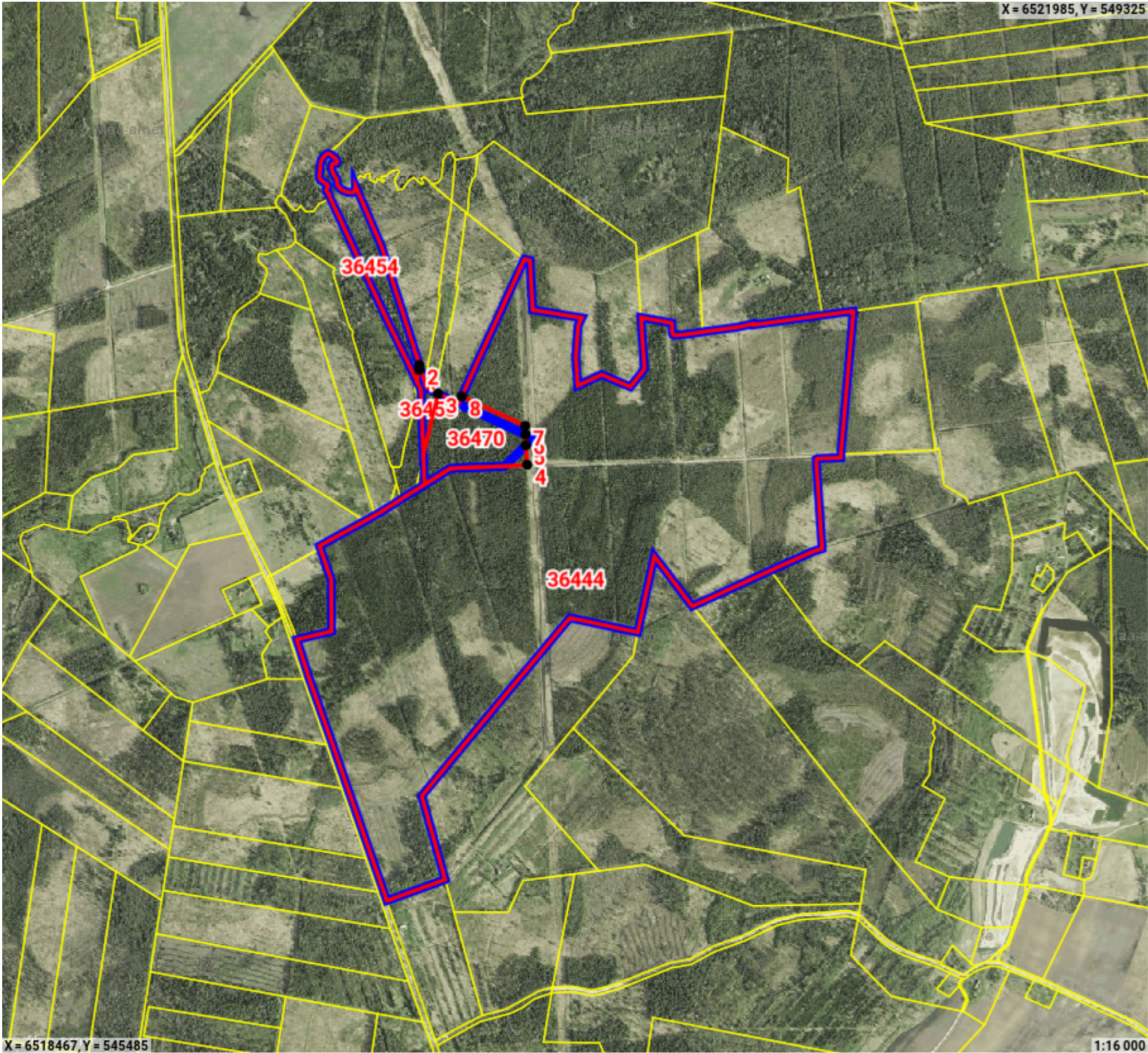

Legend

- Registreeritud KÜ
- Originaal piirjoon
- Muudetud piirjoon
- Uus piiripunkt

| |
|--|
| Katastriüksuse id: 36453 |
| Maatüki aadress: Rapla-Pärnu raudtee 140 |
| ligikaudne maksustamishind: - |

| Katastriüksuse id: 36444 |
| Maatüki aadress: Kärü metskond 28 |
| ligikaudne maksustamishind: - |
| Katastriüksuse id: 36470 |
| Maatüki aadress: Viljandi |
| ligikaudne maksustamishind: - |
| Katastriüksuse id: 36454 |
| Maatüki aadress: Viljandimetsa |
| ligikaudne maksustamishind: - |

Maatoiming nr 2025012811102**Toimingu andmed****Maatoimingu uued tekkinud piirid**

| Punkti nr | Koordinaadid |
|-----------|------------------------------|
| 1 | X: 6520752.19 Y: 546882.38 |
| 2 | X: 6520768.653 Y: 546883.34 |
| 3 | X: 6520673.35 Y: 546945.721 |
| 4 | X: 6520434.627 Y: 547244.218 |
| 5 | X: 6520500.151 Y: 547239.939 |
| 6 | X: 6520535.892 Y: 547238.904 |
| 7 | X: 6520564.699 Y: 547237.379 |
| 8 | X: 6520663.327 Y: 547025.031 |

Maatoimingu eemaldatavad piirid

| Punkti nr | Koordinaadid | Piirimärk |
|--------------|----------------------------|-----------|
| 100002571508 | X: 6520524.24 Y: 547264.36 | - |

Maatoimingu osalised

| Isik | Seos maatükiga | Roll |
|----------------------|----------------|---------------------|
| Kehtna Vallavalitsus | | Kohalik omavalitsus |
| Maa-amet | | Plaani looja |

Maakorralduse osaliste nimekiri on automaatselt genereeritud kava kinnitamisel. Maatoimingu menetluse käigus võib menetleja täiendaval kontrollimisel osalisi ja kooskõlastajaid kas lisada või eemaldada.

Maatoiming nr 2025012811102

Toimingu andmed

Maatoiminguga nr 2025012811102 kinnitamisega nõustud algatatud maakorralduse läbiviimisega koostatud maakorralduskava alusel. Kinnitus on ka avaldus katastrimõõdistustingimuste väljastamiseks, kava alusel maatükkide moodustamiseks katastris ehk katastrikandeks ning nõusolekuks maatüki katastriandmete muutmiseks kinnistusraamatus.